Photo ID of a member of the Stalinets (Stalin's follower) Sports Club of the Electric Machine-building Industry Trade Union, issued to Alexander Erler on 16 May 1940.

In booklet format measuring 3 ½" x 2 ½", in oilcloth-wrapped hard covers. We see that membership dues were paid only till the end of 1940. Hopefully, this means nothing more sinister than that this man with the German last name Erler voluntarily stopped using the club's facilities.

In very good to excellent condition. The cover shows a couple of insignificant bumps and traces of paper or glue on the back. The lettering on the front has retained its original silvery luster. Inside, the ID photo and all the printed and handwritten material are crisp, clear, and perfectly legible.

Please note that the penny in our photo is for size reference.

Item# 44809

$35.00

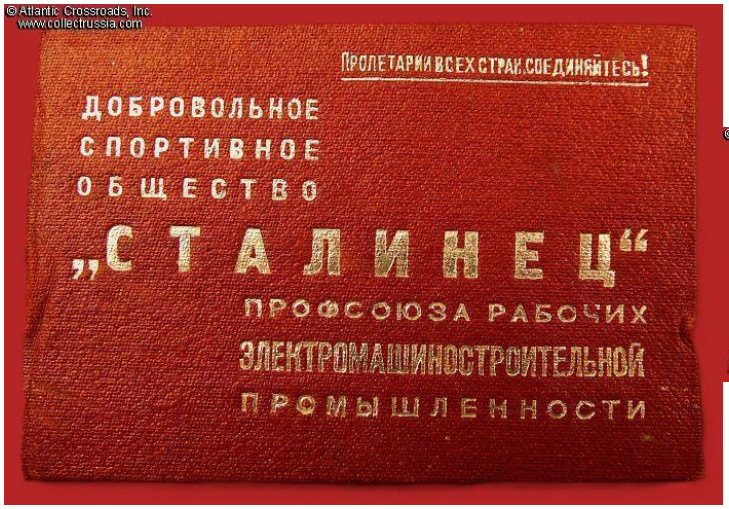

© Atlantic Crossroads, Inc.
www.collectrussia.com

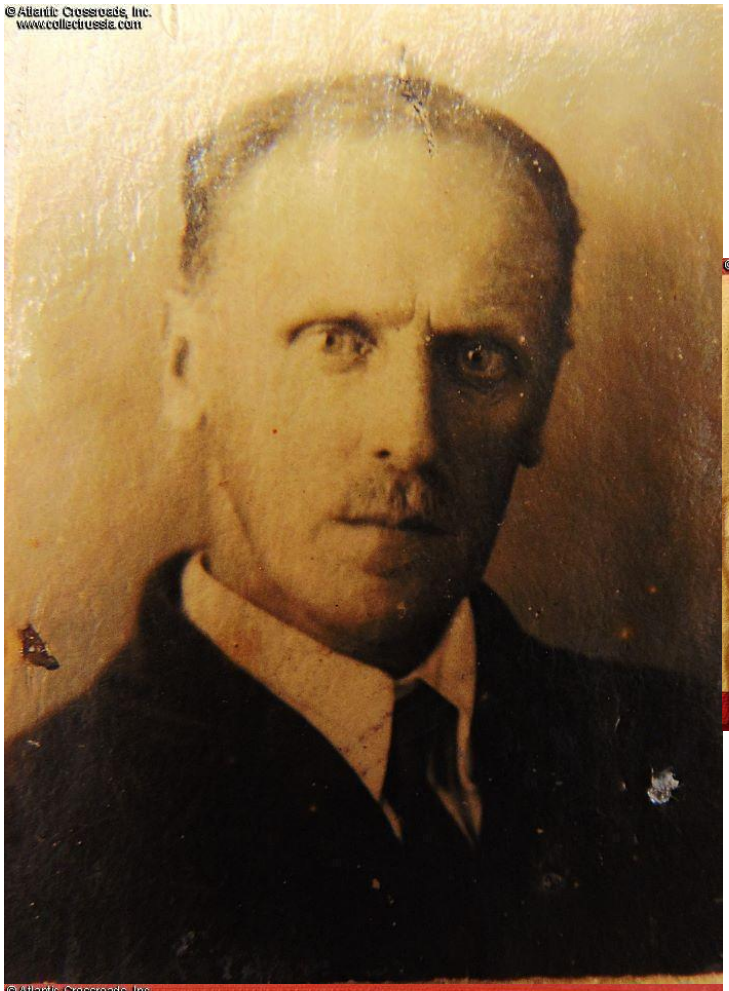

© Atlantic Crossroads, Inc.
www.collectrussia.com

Пролетарии всех стран, соединяйтесь!

БИЛЕТ № 12000

члена добровольного спортивного общества „СТАЛИНЕЦ" профсоюза рабочих электромашиностроительной промышленности

Наименование коллектива „ЛЭМЗ"

Фамилия, имя, отчество Эрлёр Александр Александрович Год рождения 1885

№ значка ГТО I ступени

№ значка ГТО II ступени

Член общества с Марта м-ца 1940 г.

М. П. Председатель совета:

« 16 » мая 1940 г.

© Atlantic Crossroads, Inc.
www.collectrussia.com

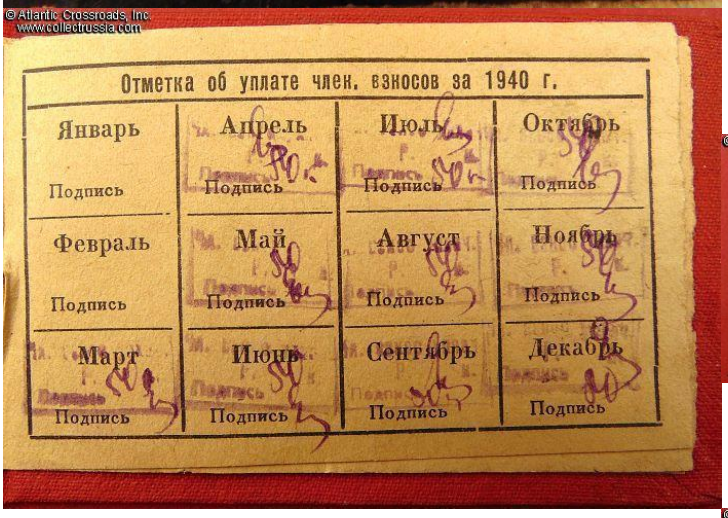

Отметка об уплате член. взносов за 1940 г.

Январь Подпись	Апрель Подпись	Июль Подпись	Октябрь Подпись
Февраль Подпись	Май Подпись	Август Подпись	Ноябрь Подпись
Март Подпись	Июнь Подпись	Сентябрь Подпись	Декабрь Подпись

© Atlantic Crossroads, Inc.
www.collectrussia.com

Отметка об уплате член. взносов за 1941 г.

Январь Подпись	Апрель Подпись	Июль Подпись	Октябрь Подпись
Февраль Подпись	Май Подпись	Август Подпись	Ноябрь Подпись
Март Подпись	Июнь Подпись	Сентябрь Подпись	Декабрь Подпись

ПЕРЕМЕЩЕНИЯ (переходы)

Дата	Из какого общества переходит	В какое общество переходит	Примечание	Виза организации

© Atlantic Crossroads, Inc.
www.collectrussia.com

© Atlantic Crossroads, Inc.
www.collectrussia.com